

CONSEJO ECONÓMICO Y SOCIAL

Organigrama Estructural

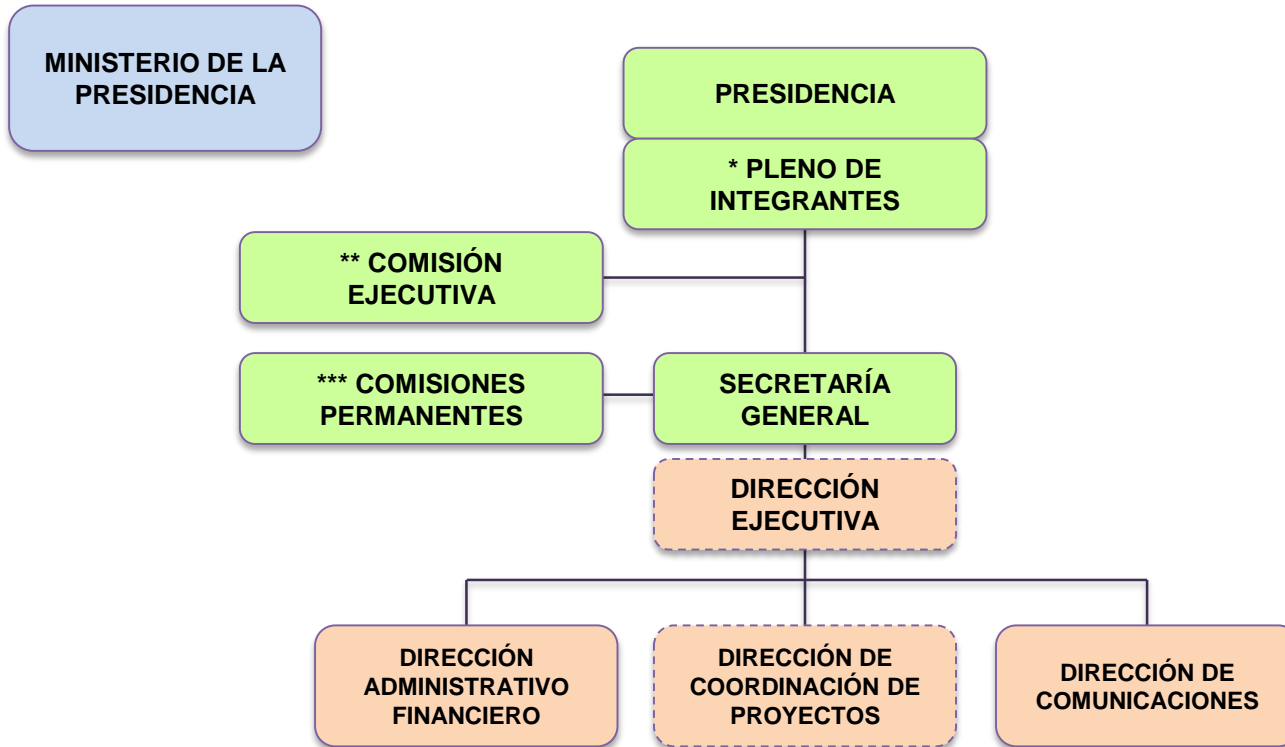

*** Pleno de Integrantes (Art. 8, L. 142-15)**
 Presidente
 Secretario (a) General
 15 representantes de las organizaciones laborales
 15 representantes de las organizaciones empresariales
 15 representantes de las organizaciones sociales

**** Comisión Ejecutiva (Art. 20, L. 142-15)**
 Presidente
 Secretario (a) General
 Tres (3) del sector empresarial
 Tres (3) del sector sindical
 Tres (3) del sector social

***** Comisiones Permanentes (Art. 24, L. 142-15)**
 Institucionalidad, Transparencia y Estado de Derecho
 Educación, Salud y Protección Social
 Economía, Productividad y Empleo
 Medio Ambiente y Desarrollo Sostenible
 Asuntos Emergentes y Coyunturales

Organigrama Estructural del Consejo Económico y Social de la República Dominicana aprobado por la Comisión Ejecutiva y el Pleno del CES, según Resolución 01/2020 del 17 de junio de 2020; conforme al Artículo 21, numeral 3 de la Ley 142-15 que instituye el Consejo Económico y Social de la República Dominicana aprobada por el Congreso Nacional el 21 de julio de 2015 y promulgada el 12 de agosto de 2015.

CONSEJO ECONÓMICO Y SOCIAL

Organigrama General

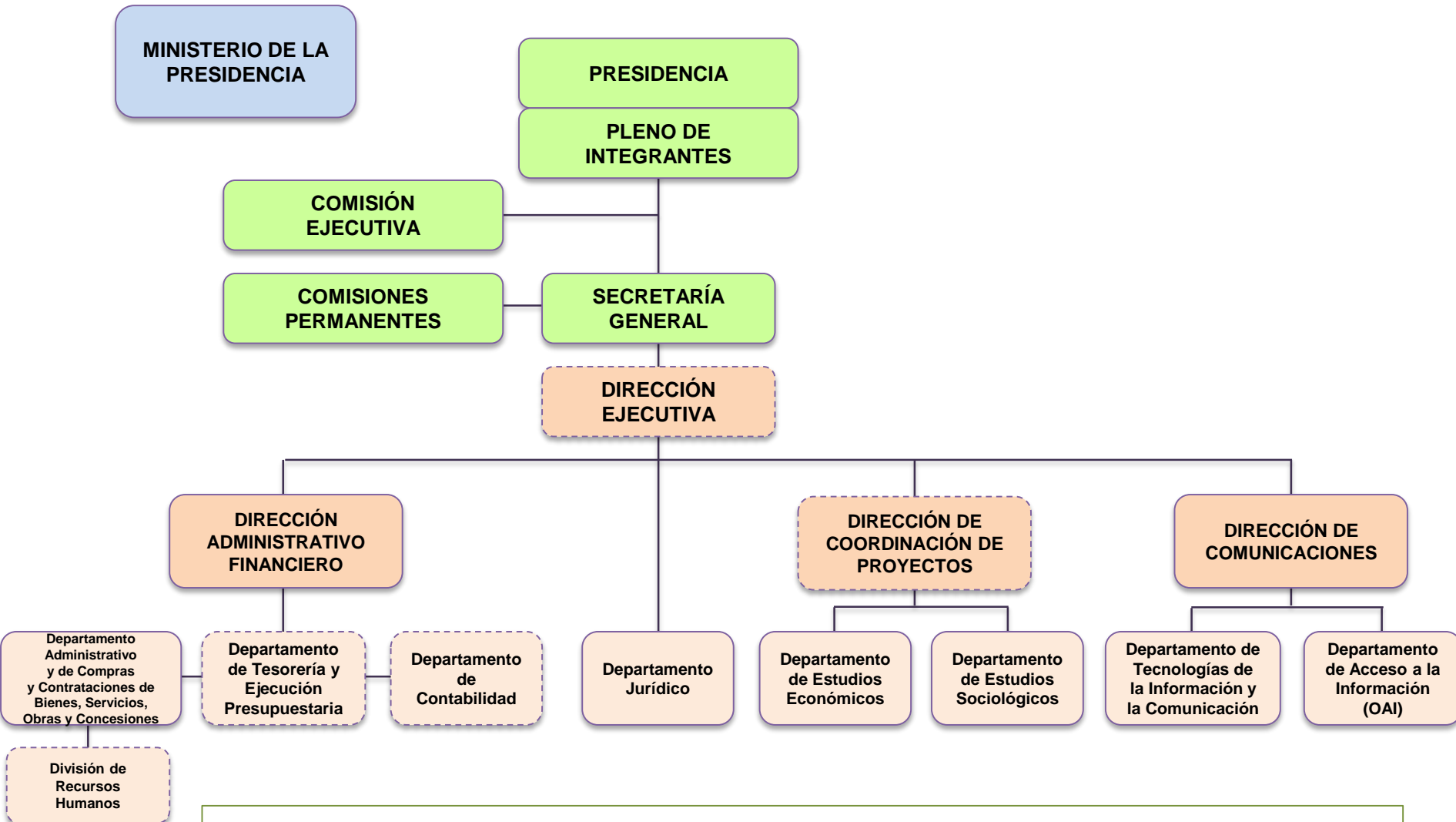

Organigrama General del Consejo Económico y Social de la República Dominicana aprobado por la Comisión Ejecutiva y el Pleno del CES, según Resolución 01/2020 del 17 de junio de 2020; conforme al Artículo 21, numeral 3 de la Ley 142-15 que instituye el Consejo Económico y Social de la República Dominicana aprobada por el Congreso Nacional el 21 de julio de 2015 y promulgada el 12 de agosto de 2015.